

VISTA LATERAL - ESC. 1/25

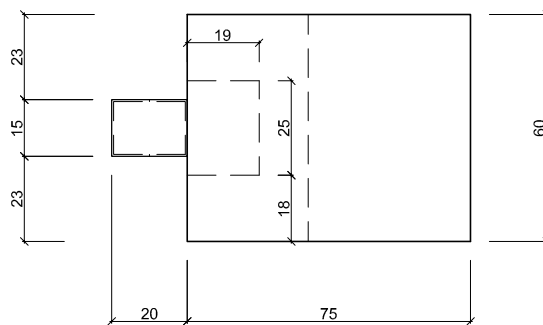

VISTA SUPERIOR - ESC. 1/25

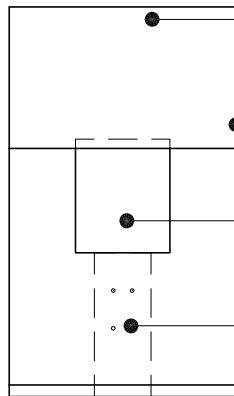

chapa de aço inox escovado
e = 1mm dobrada

chapa de aço inox escovado
e = 1mm fixada com solda

caixa metálica com fechadura
para acesso ao telefone

fixação com parafusos
conforme especificação de
técnico responsável

perfis metálicos estruturais U
20 cm x 7,5 mm e = 4,98 mm

fixação ao solo deve ser
avaliada pelo técnico
responsável em conformidade
com as normas da SUDECAP

VISTA FRONTAL - ESC. 1/25

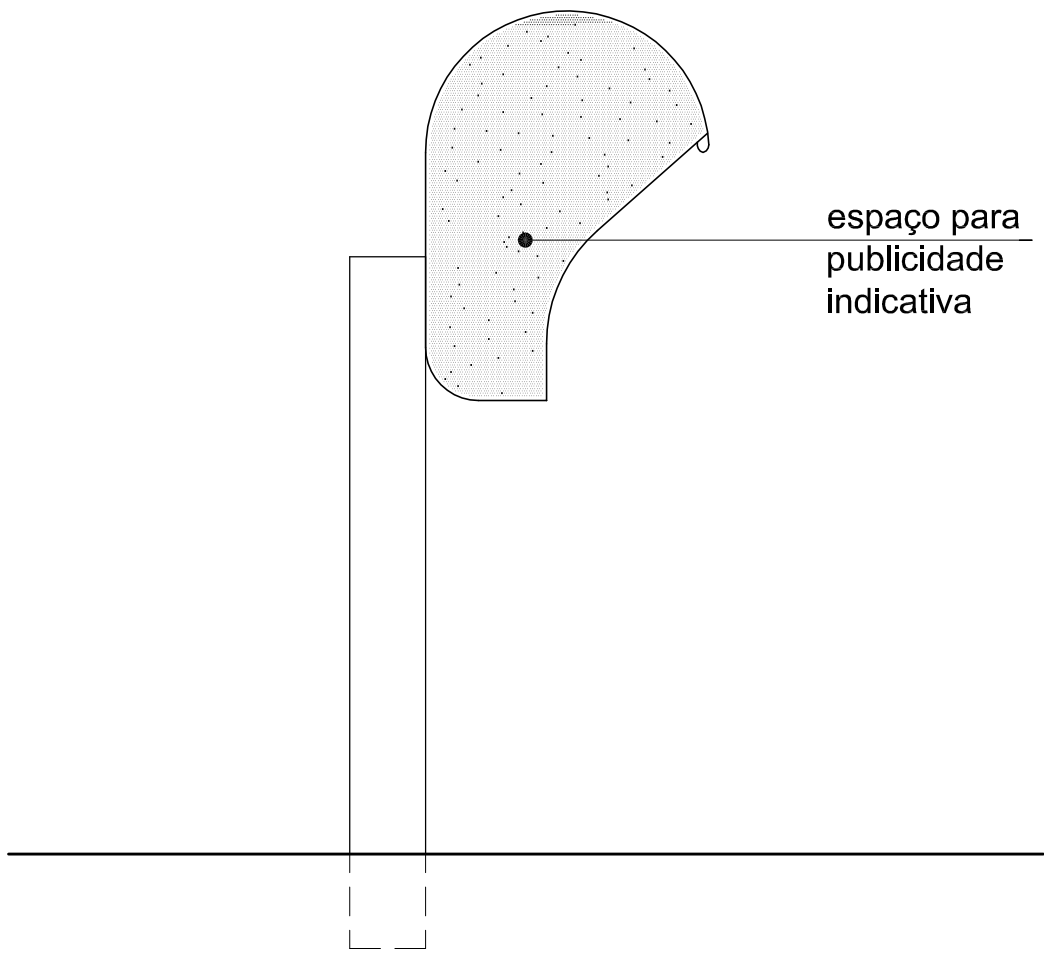

espaço para
publicidade
indicativa

INDICAÇÃO DE PUBLICIDADE INDICATIVA - ESC. 1/25